

絵画・画材

デザイン

工芸・民芸

版画・染色

木彫・木工芸

てん刻

彫塑・彫刻

陶芸

ガラス工芸

金属工芸

皮革工芸

七宝焼

記念品

資料

備品



### サンドペーパーセット

44520 (4枚組) ----- ¥60+税

サイズ：230×90mm

<セット内容>

荒目 (# 80) 1枚  
中目 (# 120) 1枚  
細目 (# 240) 2枚



### サンドペーパー

44509 # 80 ----- ¥42+税

44510 # 120 ----- ¥33+税

44511 # 240 ----- ¥33+税

サイズ：280×227mm

手でちぎって使用しますので、細かい作業にも向いています。広い面、平らな面は、当て木に巻いて使用してください。

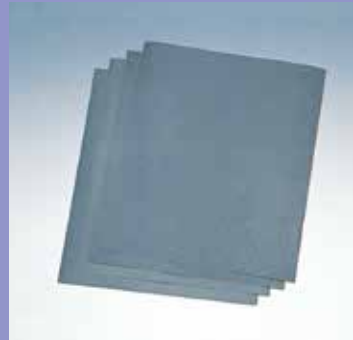

### 耐水ペーパー

44570 # 400 ----- ¥90+税

44571 # 800 ----- ¥90+税

44572 # 1000 ----- ¥110+税

44573 # 1200 ----- ¥110+税

サイズ：いずれも、280×230mm

金属、石、アクリルなどの硬質のものを磨くのに最適です。水で濡らして使用します。

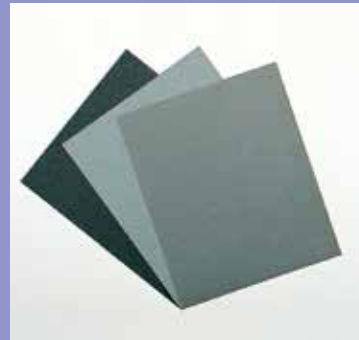

### 万能サンドクロス

44540 # 120 ----- ¥260+税

44541 # 240 ----- ¥260+税

44542 # 400 ----- ¥260+税

サイズ：280×233mm

丈夫な布地製のサンドペーパーです。木、粘土、金属、石、アクリル、その他色々な素材が磨けます。

ヤスリを貼り替えて  
使用できます。



### クラフトサンダー

44537 ----- ¥380+税

面ファスナー付き木台 (13×28×75mm)  
布ヤスリ (#40、#120)

平面と半丸面があり、使いやすいサイズです。  
面ファスナーで張替ができます。

替えヤスリ単品 (58×75mm)

44538 # 40 ----- ¥90+税

44539 # 120 ----- ¥90+税

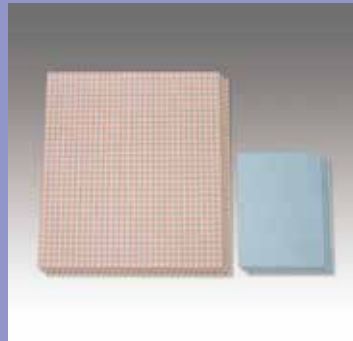

### つるぴかシート

44530 小 ----- ¥162+税

サイズ：60×80mm 3枚

44533 大 ----- ¥600+税

サイズ：125×140mm 3枚

一枚で磨き、つや出し、  
両面使える便利な研磨シートです。  
コンパウンド無しで鏡面仕上げが出来ます。  
※シートカラーが変更になる場合があります。



### ピカール

52030 300g ----- ¥620+税

金属磨き用研磨剤



### ドレッサー中目 (# 280~# 400)

44660 S-10P ----- ¥900+税

研磨面：長さ 83×細 7mm太 28mm (台形)

44661 M-20P ----- ¥1,200+税

研磨面：152×24mm

44662 L-30P ----- ¥1,500+税

研磨面：152×51mm

木工から、アルミの仕上げまで  
目づまりしにくい研磨具。

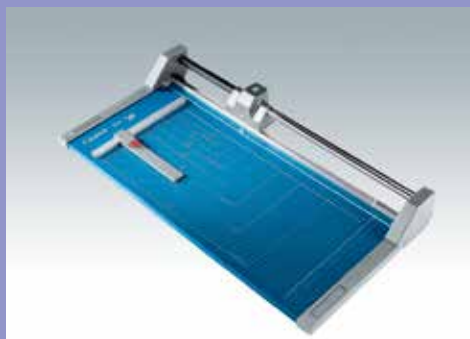

### ローラーカッター 552 型

14839 ----- ¥33,000+税

最大切断幅：510mm

最大切断サイズ：B4、A3、真半切

台サイズ：W318×700mm 重さ：3.5kg

普通紙、印画紙、ラベル、フィルム、アルミ箔などを正確に強く、そして安全に切断します。切断枚数は約 10 枚。

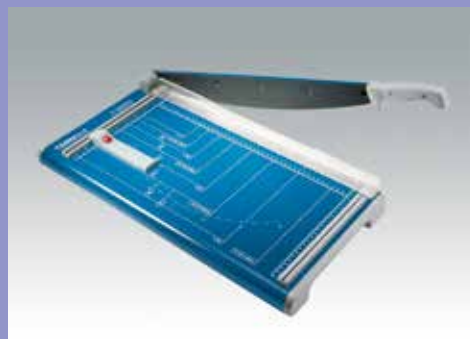

### ペーパーカッター 534 型

14841 ----- ¥26,500+税

最大切断幅：460mm (A3)

断裁厚：1.5mm (約 15 枚)

台サイズ：285×585mm 重さ：3.4kg

特殊刃物鋼製の円弧ブレード、安全ガード付き透明紙押さえ付き。前後のペーパーガイドに装着できる紙当てスライドゲージ、mm目盛と規格 A、B サイズの他に角度目盛りの印刷付。



### 発泡スチロールカッター レイスカッター

14282 ----- ¥38,000+税

電源：100V 消費電力：20W

本体サイズ：W520×D245×H365mm 重さ：3.8kg

台サイズ：W400×D240mm アーム奥行：355mm

付属品：円切りガイド用針、交換用ヒーター 6 本

直線切り用定規

強、中、弱の 3 段階に切り替えが可能な発泡スチロールカッターです。

14283 替熱線 (3.3m、約 10 本分) ----- ¥715 ¥650

絵画・画材

デザイン

工芸・民芸

版画・染色

木彫・木工芸

てん刻

彫塑・彫刻

陶芸

ガラス工芸

金属工芸

皮革工芸

七宝焼

記念品

資料

備品



アートナイフ木柄

14102 ----- ¥80+税

サイズ：長さ 135mm、刃幅 4mm



NT カッター iA-120P

14215 ----- ¥120+税

サイズ：長さ 135mm  
左右両用設計、刃を裏返すだけで左右両用に使えます。



オルファークラック S

14202 ----- ¥220+税

サイズ：長さ 140mm 付属品：替刃 2 枚付き



オルファークラックアートナイフ

14103 ----- ¥550+税

サイズ：長さ 140mm 付属品：替刃 25 枚付き



NT カッター iL-120P

14216 ----- ¥150+税

サイズ：長さ 155mm  
丈夫な厚物切り作業用。



NT カッター L-500GR

14214 ----- ¥600+税

サイズ：長さ 155mm  
カッター使用時、刃を自動でロックします。



NT デザインナイフ D-401P

14217 ----- ¥400+税

サイズ：φ 9mm 長さ 140mm  
アートワークや切り絵などの繊細な切り抜き用。  
鉛筆感覚のφ 9mm。45°、30°の替え刃各 5 本付。



ダンボールカッター

14270 ----- ¥400+税

サイズ：長さ 180mm、刃の長さ 75mm  
両刃式のごぎり、安全に段ボールや発泡スチロールを切ったり穴を抜いたりできます。



目盛り付き円切りカッター

14252 ----- ¥2,780+税

切断可能サイズ：φ 40 ~ 210mm  
用途：紙工作、およびベニヤ板の切断



NT 円切りカッター C-2500P

14256 ----- ¥2,500+税

切断可能サイズ：φ 30 ~ 160mm  
紙工作、ベニヤ板の切断



中心に穴をあけずにカット

NT 円切りカッター iC-1500P

14255 ----- ¥1,500+税

切断可能サイズ：φ 18 ~ 170mm 紙などの薄物用。  
中心に穴をあけずにきれいな円が切れます。センターゲージを使うと中心出しが簡単です。



ビームスライド CE-700P

14254 ----- ¥800+税

iC-1500P に取り付けると 160 ~ 400mmの円を切り抜くことができます。



小刀 (木柄)

サイズ：190mm 刃渡り 68mm

44200 ----- ¥750+税

44205 左用 ----- ¥800+税



切り出し (プラ柄)

72107 ----- ¥500+税

サイズ：長さ 185mm、刃渡り 65mm  
用途：木工作の細かい切断や、削り用



ペンナント切出ナイフ

14140 ----- ¥600+税

サイズ：長さ 165mm、刃渡り 40mm  
柄：滑りにくいエラストマー樹脂製、刃：付け鋼製

## 紙工作用はさみ

14130 ギザッコ ----- ¥ 820 + 税

14131 ナミッコ ----- ¥ 820 + 税

14132 マルッコ ----- ¥ 820 + 税

14133 木の葉 ----- ¥ 820 + 税

サイズ：いずれも、135mm  
材質 刃：ステンレス製  
柄：ABS樹脂製

ギザギザ型や  
波型に切れるはさみです。



## はさみ小

6037 ----- ¥ 680 + 税

サイズ：113mm  
先が細く尖っており、細かな細工に適しています。



## ステンレスはさみ A

14110 ----- ¥ 350 + 税

サイズ：155mm  
材質：ステンレス製

※ 無くなり次第廃止



## ステンレスはさみ B

14111 ----- ¥ 450 + 税

サイズ：150mm  
材質：ステンレス製  
竹ひご切り用溝付き



## フッ素はさみ

14231 ----- ¥ 600 + 税

サイズ：160mm  
材質：ステンレス製

刃先がフッ素加工されていますので、粘着付きの紙を切っても刃先がべた付きません。



## 万能バサミ

83509 ----- ¥ 980 + 税

サイズ：165mm  
材質：ステンレス製

薄いアルミ板や銅板を使った金属造形や皮革工芸、藤工芸など、手芸、工芸、造形工作に向いています。



## ハサミ型シュレッター

14118 5連刃 ----- ¥ 1,714 + 税

14119 9連刃 ----- ¥ 1,886 + 税

サイズ：いずれも、190mm  
<材質>  
刃：ステンレス製 柄：ABS樹脂製

明細書や領収書であれば一度に2枚、ハガキや名刺ほどの厚さであれば1枚カット出来ます。

初めに縦にカットしてから、横にカットすれば、約3.5mm角の細かさにカットできます。はり絵やドット絵に最適です。



縦にカット



横にカット

● トーナルカラーなどの色紙をカットしてはり絵・ドット絵などのパーツづくり、七夕飾りや、色々な紙工作に楽しく使用できます。



## 工作用万能はさみ

14117 ----- ¥ 900 + 税

サイズ：150mm、刃の長さ 45mm  
材質：ハイカーボンステンレス製

紙を切るだけでなく、アルミに穴をあけて切ったり、厚さ0.5mmまでの銅線、銅板も切れます。また、竹ひごを切るための穴も付いていますし、取っ手部分は固くなった絵の具のふたをあけるのに便利です。



## ダブルシザーズ (専用型紙切はさみ)

90518 ----- ¥ 2,000 + 税

サイズ：200mm 材質：スチール製

刃の片方が幅1mmの2枚刃になっていますので、1mmの幅の線が切り抜けます。スタンドグラスの型紙やビルダーカードの切り抜きに使用します。

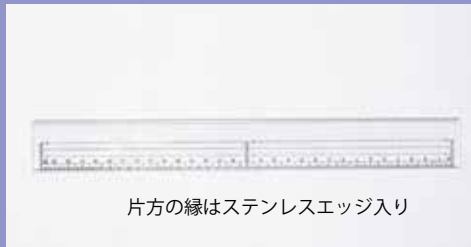

片方の縁はステンレスエッジ入り

カッティングスケール

- 12325300mm ----- ¥ 385 + 税
- 12326500mm ----- ¥ 880 + 税

材質：上記いずれもアクリル製

片方の縁は金属板が入っていますので、カッターナイフが当たっても定規のエッジが傷付きません。



アクリル定規

- 12320 ----- ¥ 320 + 税

サイズ：30cm

材質：アクリル製

仕様：溝引付き（方眼入り）



ステンレス直定規

- 15723 15cm ----- ¥ 270 + 税
- 15722 30cm ----- ¥ 530 + 税

材質：上記いずれもステンレス製



デザイン定規 (2枚組)

- 14407 ----- ¥ 720 + 税

サイズ：約 335 × 125mm

材質：塩化ビニール製、打抜き加工



雲形定規

- 14833 (6枚入り) ----- ¥ 800 + 税

サイズ：約 180 × 60mm 材質：アクリル製

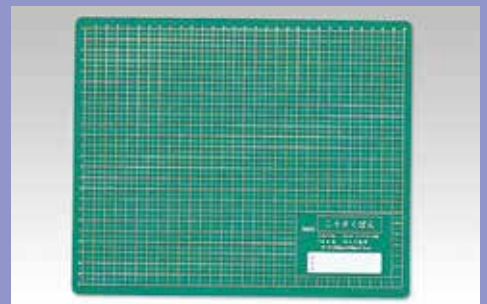

こうさくばん

- 14300 ----- ¥ 500 + 税

サイズ：320 × 260 × 3mm

用途：粘土板、工作板として

強力透明両面粘着テープ

プッシュはってはがせる

- 45083 大 ----- ¥ 815 + 税

サイズ：17 × 17mm (100入り)

- 45084 小 ----- ¥ 602 + 税

サイズ：10 × 10mm (100入り)

色：無色透明

フィルム付きなので作業が簡単キレイ

ガラス面、壁面への展示がきれいに飾れます。透明なので窓ガラスの裏面からの展示もできます。少しの凹凸面でも貼る事ができます。一個(大)で108g荷重に耐えられます。きれいにはがせ、のり残りがありません。作品展示、展示物の転倒防止、固定に便利です。

<用途>

ガラス面への展示・掲示、プラスチック、金属、木など。

フィルム付きなので作業が簡単キレイ。



一個(大)で100g荷重に耐えられます。



はってはがせるテープ

- 14045 ディスペンサー付き ----- ¥ 500 + 税

サイズ：18mm × 15mm

- 14046 補充用 (18mm × 30m 紙箱入) - ¥ 700 + 税

はって、はがして、またはれるテープです。テープの上に書き込みができ、コピーをとってもテープの後が付きません。原稿の作成やレイアウトの検討、仮止めに。



セロテープ (10本入り)

- 14052 ----- ¥ 1,200 + 税

サイズ：12mm × 35m



マスキングテープ

- 14040 幅 12mm ----- ¥ 110 + 税
- 14041 幅 15mm ----- ¥ 140 + 税
- 14042 幅 18mm ----- ¥ 160 + 税

はってはがせる弱粘着性の半透明テープです。仮止めやエアークラシにも使えます。はって彩色した後、はがすとくつきりとした線が残ります。



両面テープ

- 14060 20mm × 5m ----- ¥ 280 + 税
- 14061 20mm × 30m ----- ¥ 1,100 + 税

鉄板、木、プラスチック、ガラス等に使用できます。

<用途>

ポスター等の貼り付け、工作、その他



ヤマト両面テープ

- 14063 10mm × 20m ----- ¥ 370 + 税
- 14064 20mm × 20m ----- ¥ 700 + 税

シックハウス症候群を引き起こすと考えられるVOCを低減。厚生労働省室内濃度指計値14項目をすべてクリア。<Acid-Free>タイプの両面テープですので酸により写真等が劣化・変色してしまうのを防ぎます。強粘着。

絵画・画材

デザイン

工芸・民芸

版画・染色

木彫・木工芸

てん刻

彫塑・彫刻

陶芸

ガラス工芸

金属工芸

皮革工芸

七宝焼

記念品

資料

備品